

**Talere:**

Morten Torsvik  
Henny Kvilhaugsvik

**Ledere:**

Jan Egil  
Gjermundnes  
Torgeir Frøsøye  
Grete-Marita Heiseldal

Da gjenstår det bare å si: VELKOMMEN!!

Dette blir knallkjekt!

Stort smil frå oss i komiteen ☺

Salme 23

Herren er min hyrde, jeg mangler ingen ting.  
han lar meg ligge i grønne enger;  
han fører meg til vann der jeg finner hvile,  
og gir meg ny kraft.

Han leder meg på de rette stier  
for sitt navns skyld.  
selv om jeg går i dødsskyggens dal,  
frykter jeg ikke for noe vondt.

For du er med meg.

**Din kjepp og din stav, de trøster meg.**

Du dekker bord for meg like for øynene på  
mine fiender.

Du salver mitt hode med olje, mitt beger fly-  
ter over.

Bare godhet og miskunn  
skal følge meg alle mine dager,  
og jeg får bo i Herrens hus  
gjennom lange tider.

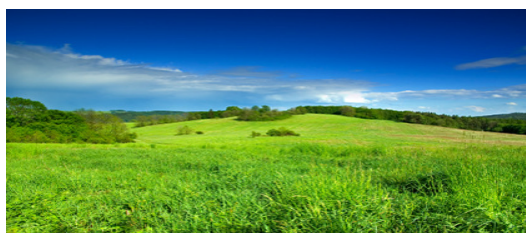

# Familieleir

27.-29.  
Januar



# Frænabu

## Program for leiren

### Fredag

- 17.30 Innkvartering
- 18.00 Kveldsmat
- 19.00 Go`natt-samling
- 19.45 Samling for de som ikke har lagt seg
- 21.00 Samling for de voksne  
Presentasjon, ord for kvelden, snacks m.m.

### Lørdag:

- 08.00 Frokost
- 09.00 Familiesamling og kaffe
- 10.30 Undervisning for de voksne med barnepass/aktiviteter
- 13.00 Middag  
Kiosk
- 15.00 Aktiviteter (Ute)

- 16.00 Kaffe
- 17.00 Familiesamling
- 18.00 Kvelds
- 19.00 Go`natt-samling
- 19.45 Samling for de som ikke har lagt seg
- 21.00 Delekveld  
Snacks m.m.

### Søndag:

- 08.00 Frokost
- 09.00 Familiefest med utlodning
- 11.00 Undervisning for de voksne med barnepass
- 13.00 Middag  
Hjemreise

**Velkommen igjen en annen gang!**



## Viktig info

Dersom noen har allergier, eller det er noe annet som vi bør vite om, ta kontakt med Frænabu i god tid før leiren begynner (712 93115)!

### Pris/Betaling:

Leiren blir etterfakturert

Voksne:	kr. 750,-
Ungdom 10-16 år:	kr. 450,-
Barn 4-9 år:	kr. 360,-
Barn 0-3 år:	Gratis
Makspris pr familie:	kr. 2500,-

### Mer info:

Nordmøre og Romsdal Indremisjon

Tlf: 71 25 27 31 / nri@imf.no

[www.nri-ung.no](http://www.nri-ung.no)